

1 Planta Baixa - Terreo - Reforma

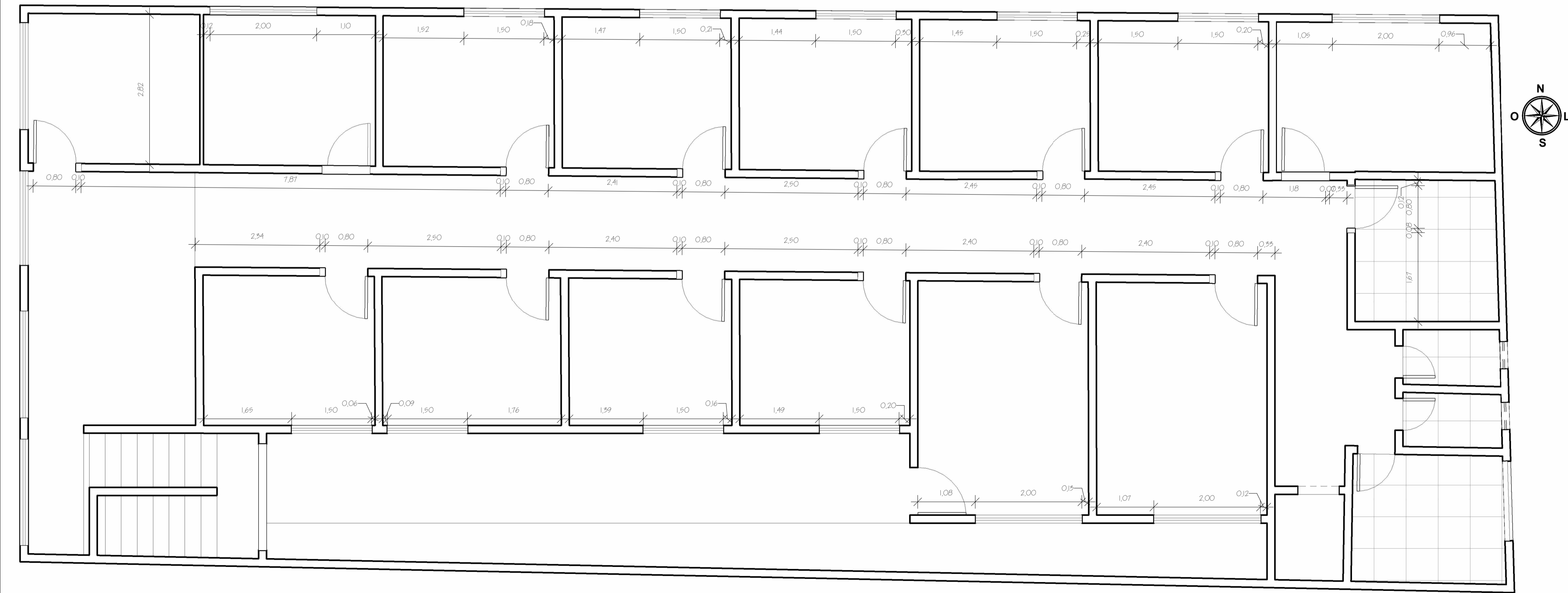

2 Planta Baixa - 1º Andar - Reforma

|   |                   |  |           |   |
|---|-------------------|--|-----------|---|
| RESPONSÁVEL TÉCNICO:<br>Erivaldo Nolasco - A1630458 |                   | OBJETO:<br>MANUTENÇÃO E CORREÇÃO DAS INSTALAÇÕES FÍSICAS PREDIAIS DA CÂMARA MUNICIPAL DE PAU DOS FERROS/RN |           | <div>OBSERVAÇÕES:<br/>1. IMPLANTAÇÃO DE PAVIMENTO PARA REFORMA<br/>2. REFORMA DE PINTURA INTERIORES - PINTURA<br/>3. REFORMA DE PINTURA EXTERIORES - PINTURA<br/>4. REFORMA DE PINTURA DE PORTAS E JANELAS<br/>5. REFORMA DE PINTURA DE PORTAS E JANELAS<br/>6. REFORMA DE PINTURA DE PORTAS E JANELAS<br/>7. REFORMA DE PINTURA DE PORTAS E JANELAS<br/>8. REFORMA DE PINTURA DE PORTAS E JANELAS<br/>9. REFORMA DE PINTURA DE PORTAS E JANELAS<br/>10. REFORMA DE PINTURA DE PORTAS E JANELAS</div> |
| DIGITALIZAÇÃO:<br>Ézio de Araújo Alves              |                   | LOCAL:<br>Rua Pedro Velho Nº 1291, Centro, Pau dos Ferros/RN   |           |   |
| PROPRIETÁRIO:<br>PREFEITURA DE PAU DOS FERROS       |                   | ASSUNTO:<br>Planta Baixa de Demolição  |           |   |
| ÁREA:<br>717,75 m²                                  | ESCALA:<br>1 : 50 | DATA:<br>Janeiro de 2025   | PRIMEIRA: |   |

